

Voorgevel (zuid)

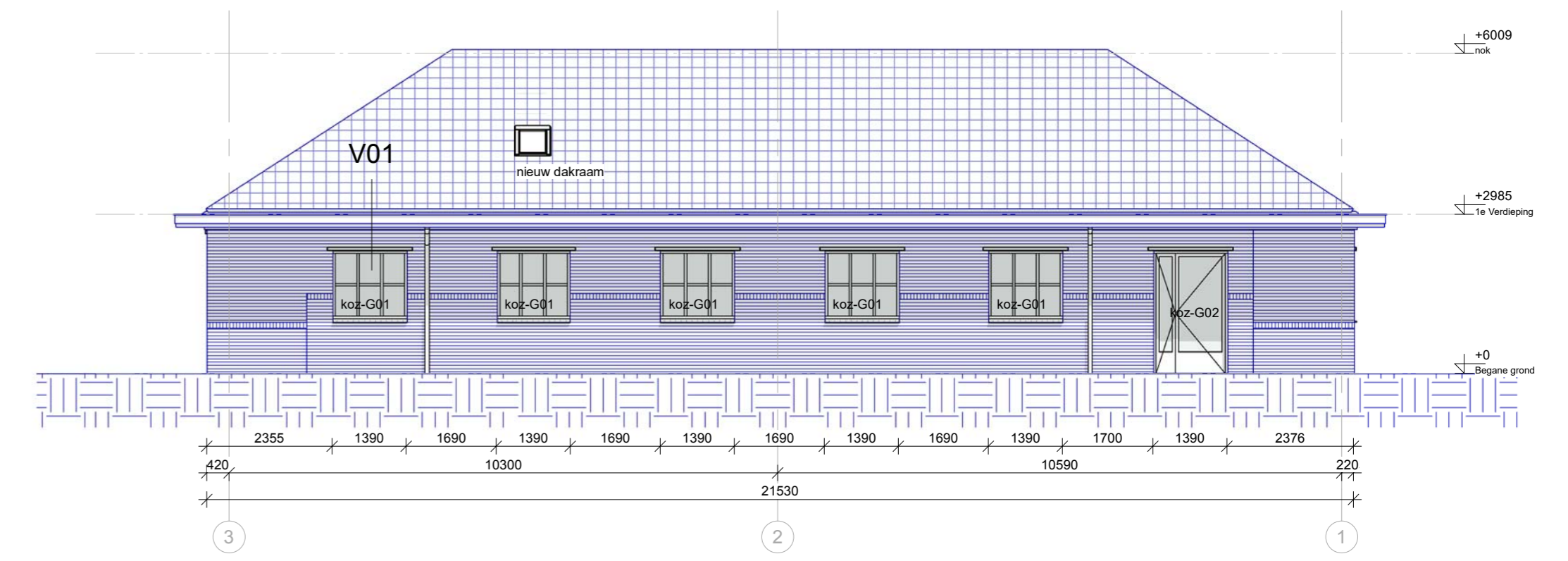

Rechter Zijgevel (oost)



Achtergevel (noord)



Linker Zijgevel (west)

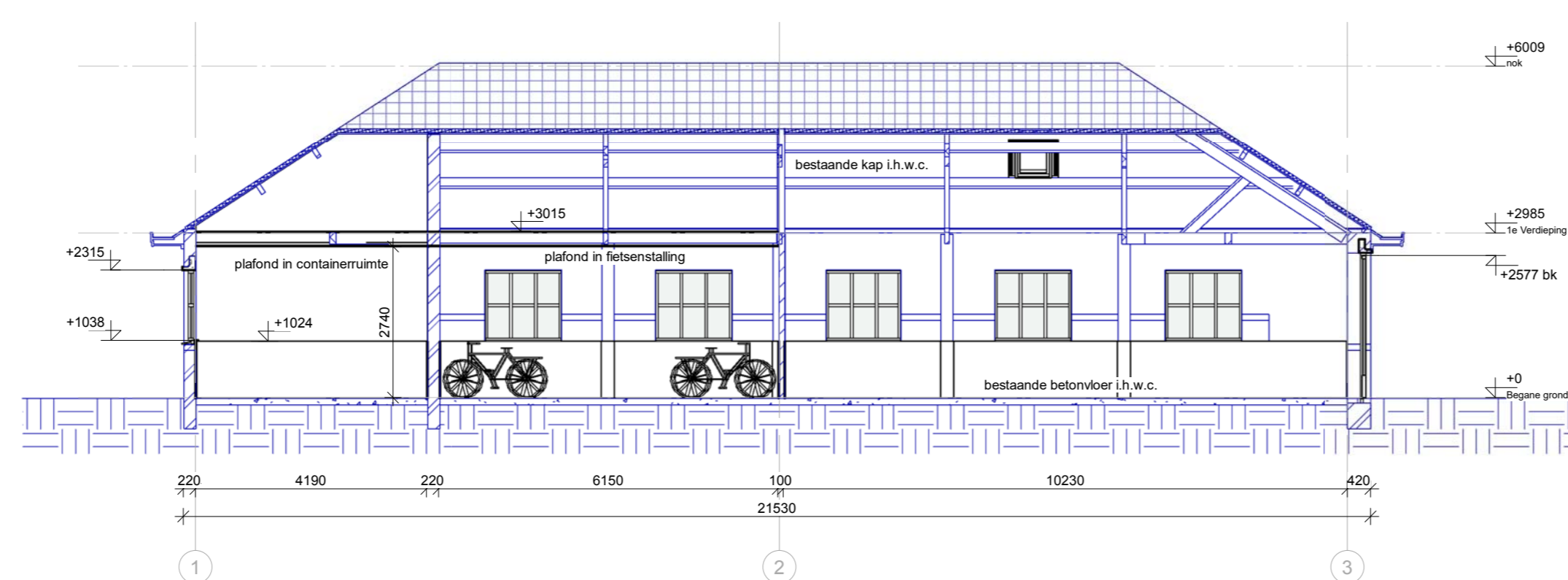

Doorsnede A

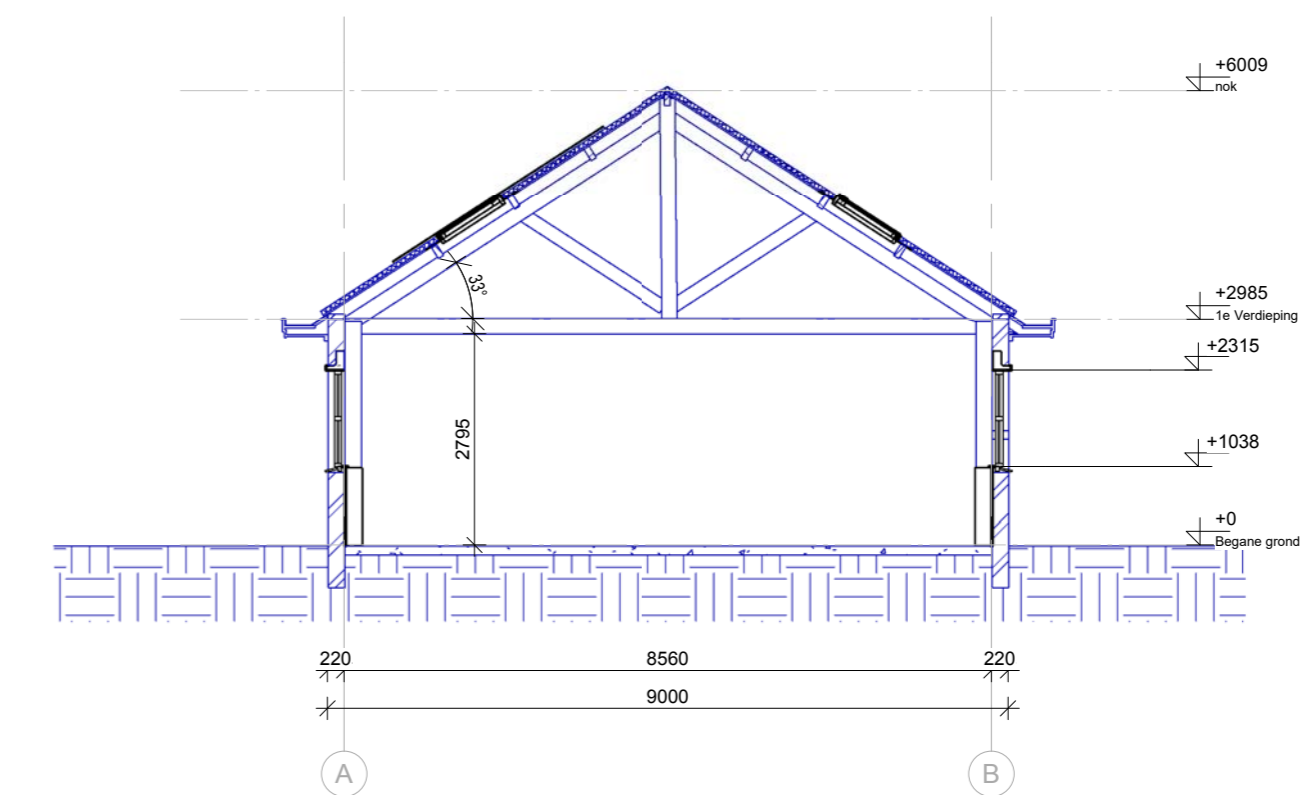

Doorsnede B

Renvooi Algemeen

- Bestaande baksteen muur i.h.w.c.
- Nieuwe baksteen als bestaand, lagenmaat als bestaand
- Bestaande muur i.h.w.c.
- Kalkzandsteen dik 100/150/214mm zoals aangegeven op tekening
- 9mm multiplex lambrizingering binnen h=1030mm
- Hoofdtoegang/ Brandweertoeegang
- Neven toegang
- draagbaar blustoestel, schuim 6 kg
- stalen binnendeur kozijnen Berkvens Avento o.g. met HPL binnendeuren h = 2315mm, tenzij anders aangegeven dm 830 = deurmaat 830mm breed

Dilataties in wanden en vloeren volgens opgaven leverancier i.o.m. constructeur deze bestaande bouw wordt niet geïsoleerd

vloer- wand- en plafondafwerking incl. overige afwerkingen volgens afwerkstaat opdrachtgever. Alle buitenkozijnen met HR++ beglazing U= 1,1W/m2K, binnenbeglazingssysteem Alle nieuwe kozijnen volgens opgave leverancier voorzien van KOMO keurmerk

Ventilatie meterkast onder en boven 100cm2 volgens NEN-eisen, meterkast volgens NEN 2768 Alle installaties volgens voorschriften van de desbetreffende fabrikant en volgens de NEN-eisen.

Dakramen volgens voorschriften leverancier. Bescherming tegen ratten en muizen conform bouwbesluit afdeling 3.10 een uitwendige scheidingsconstructie heeft geen opening die breder zijn dan 0,01 m.

Afvoer van huishoudelijk afvalwater en hemelwater, conform. afdeling 6.4 en betreffende normbladen Aansluiting op het distributienet voor drinkwater, conform voorschriften leverancier/ netwerk beheerder en betreffende normbladen

Drinkwater-warmtapwater-voorziening, conform afdeling 6.3 en betreffende normbladen Verlichting nieuwbouw, conform afdeling 6.1 en betreffende normbladen Elektrische installaties conform NEN 1010 PV-panelen en installatie volgens leverancier.

mk = meterkast volgens voorschriften netbeheerder / NEN1010

Alle maten vooraf in het werk controleren

Alle constructies volgens opgave constructeur

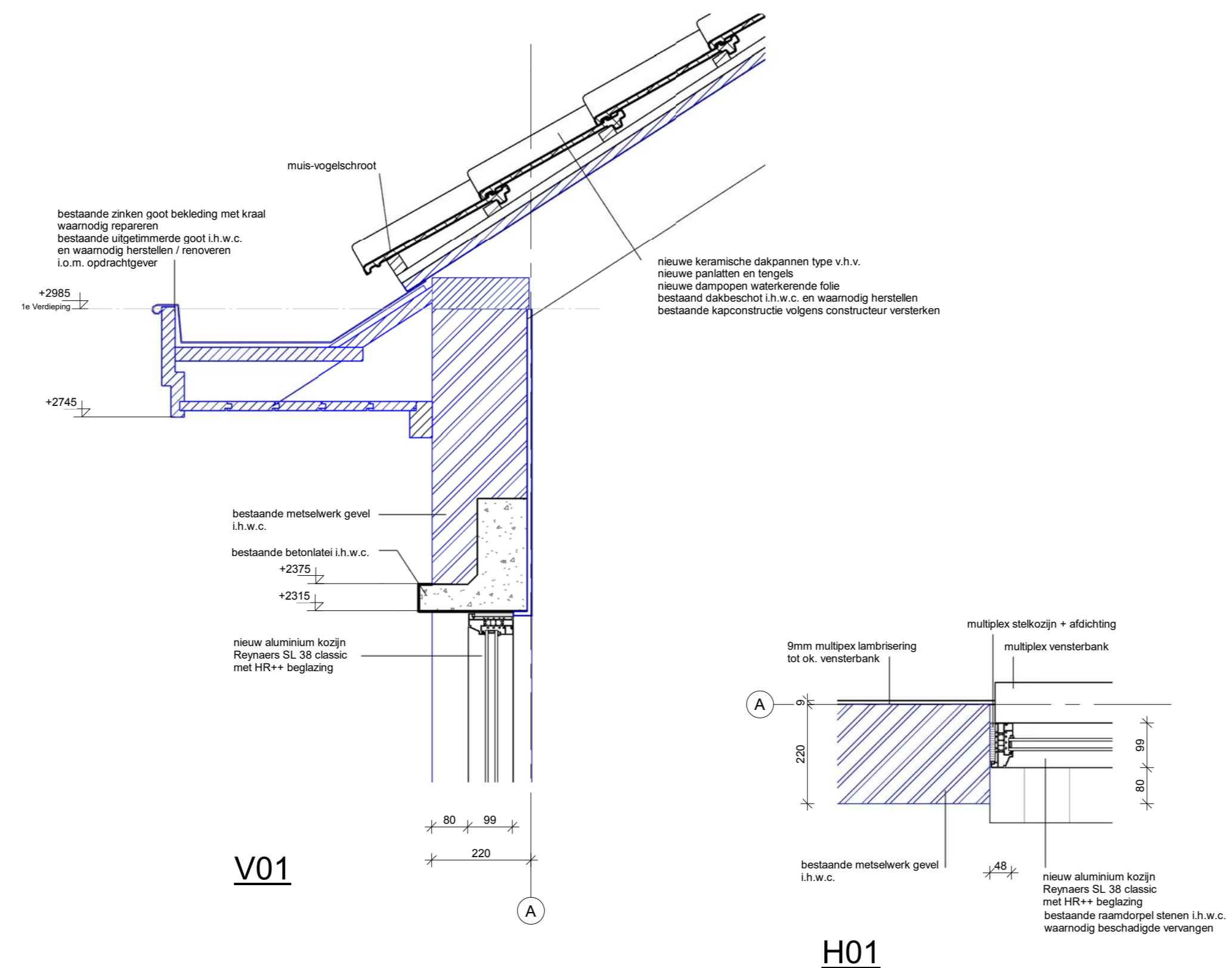

A renvooi bestaat vs nieuw

	Bestaand bouwdeel
	Nieuw bouwdeel
	Bestaand bouwdeel
	Nieuw deel

Renvooi materialen

onderdeel:	materiaal:	kleur:
gevels	baksteen (bestaand)	rood-bruin, plint bruin
voegwerk	voegmortel	grijs
dakbedekking	keramische dakpan v.h.v.	antraciet
kozijnen	aluminium	groen grijs
ramen	aluminium	groen grijs
deuren	aluminium	groen grijs
beton latei	beton (betaand)	grijs
waterslag	raamdorpel tegels (bestaand)	bruin
dakgoot	hout met zinken bekleding	wit
hemelwaterafvoer	zink / onderreind 2m staal	grijs / antraciet

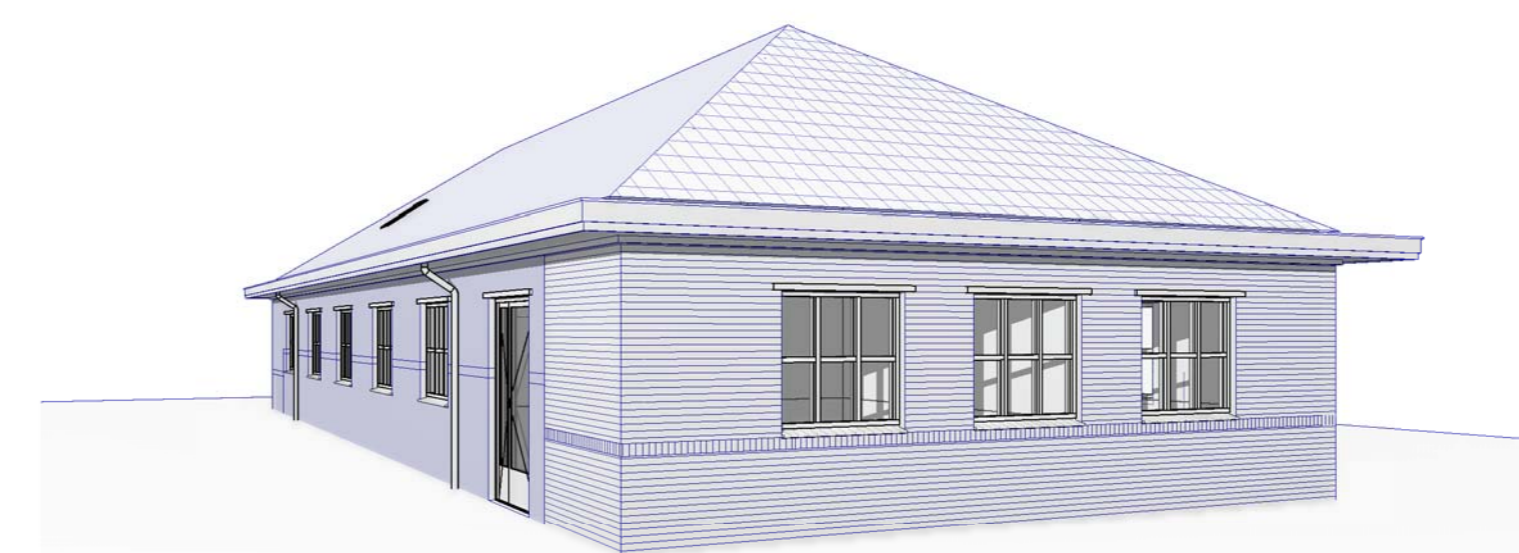

3D impressie



info@glсарchitectuurinterieur.nl tel 06-28777825

project: **Willemspoort Tilburg**

opdrachtgever: **Born Advies**
Nieuwlandstraat 7
5038 SL Tilburg
tel. 013 - 7370190
email. info@bornadvies.nl

onderwerp: **Gevels / Doorsneden gebouw G**

fase: **Uitvoeringsgereed Ontwerp**

schaal: 1:100
formaat: A1
getekend: F.N
datum: 22-04-2022
wijzigingen:

alle maatvoering in het werk te controleren
werknummer: 20.200 / 21-060
blad: UB201
copyright all rights reserved 2020 Gls architectuur |interieur eindhoven|tilburg